

大谷派用 御本尊・御脇掛

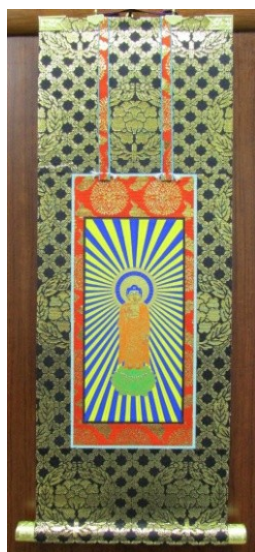

御本尊
本金欄極上品



御本尊
本金欄特製品



御脇掛
本金欄特製品



◇在家用お掛軸寸法

型	最上・極上 本尊形（法名形）		特製～並金		本山本尊	
	幅	長さ	幅	長さ	幅	長さ
20代			8.2cm	19.7cm	8.5cm	20.0cm
30代	10cm (8cm)	26cm (24cm)	9.1cm	24.2cm	12.0cm	27.2cm
50代	12cm (10.5)	32cm (30cm)	12.1cm	33.3cm	14.3cm	31.5cm
70代	15cm (13cm)	41cm (38cm)	15.2cm	42.4cm	18.0cm	40.0cm
100代	18cm (16cm)	50cm (45cm)	18.2cm	48.5cm	22.0cm	50.2cm
150代	24cm (21cm)	67cm (64cm)	24.2cm	66.7cm	28.0cm	67.4cm
200代	30cm (26cm)	79cm (76cm)	30.3cm	78.8cm	33.5cm	80.5cm

- ※最上、極上 幅(金軸別)、長さ(丈 軸共)
 ※特製品～並金 幅(金軸別)、長さ(丈 軸共)
 ※本山本尊 幅(軸含む)、長さ(丈 軸共) H30.7現在
 ※寸法は概寸ですので、多少の誤差があります。
 ※金欄・緞子の柄は写真と異なることもあります

大谷派用 御本尊・御脇掛

◇御本尊 一幅価格

※消費税込価格 平成30年

	本 金				上 金	緞 子	並 金
	最 上	極 上	特 製	上 製			
20代	27,900	22,900	15,000	12,700	8,500	7,200	2,530
30代	27,900	22,900	15,000	12,700	8,500	7,200	2,530
50代	31,200	24,500	16,500	13,800	9,500	8,200	2,640
70代	40,400	31,100	23,500	19,400	11,300	10,300	3,520
100代	46,400	34,300	25,600	21,700	11,900	10,800	5,500
150代	70,100	52,300	37,900	31,900	19,900	16,200	8,450
200代	82,400	57,200	43,500	37,600	22,600	19,400	9,980
300代	155,000	115,400	74,400				

※最上、極上、特製は本金泥手描き

※八藤鋳 1個 240円

※上製、上金、緞子は本金泥シルク印刷です

※法輪鋳 1個 240円

◇御脇掛 二幅一組価格

※消費税込価格 平成30年

	本 金				上 金		緞 子		並 金
	極 上		特 製		両大師	九字十字	両大師	九字十字	両大師 九字十字
	両大師	九字十字	両大師	九字十字					
20代	47,200	36,000	21,600	19,200	15,800	13,800	13,200	11,000	5,060
30代	47,200	36,000	21,600	19,200	15,800	13,800	13,200	11,000	5,060
50代	49,600	37,600	24,800	22,400	17,800	15,600	15,200	12,800	5,280
70代	59,000	46,000	36,600	33,000	21,800	18,600	19,400	16,400	7,040
100代	65,200	48,000	41,000	37,200	23,000	19,800	20,800	17,500	11,000
150代	90,400	74,000	59,600	52,200	38,200	31,400	30,800	24,200	16,900
200代	105,000	86,000	72,000	63,400	43,600	36,600	37,200	30,800	19,960

お買上げ商品合計が **15,000円(税込)以上** で **送料無料** です。

※御本山授与品は合計金額対象外です。

※弊社のお掛軸は **すべて京都の表具師が完全手仕事で表具** しているお掛軸です。

※ **本金・上金・緞子** をご注文のお客様には **掛軸鋳をサービス** 致します。c

●カタログ内の写真画像は印刷の特性上、現品と色彩が異なる場合がございますので、ご了承ください

大谷派用 御本尊・御脇掛

◇御本山授与品

平成30年7月現在

	御本尊 (1幅)			九字十字名号 (2幅)		両大師 (2幅)	
	截金	金襴	無金	金襴	無金	金襴	無金
20代	52,000	34,000	23,000	40,000	26,000	43,000	29,000
30代	52,000	34,000	23,000	40,000	26,000	43,000	29,000
50代	58,000	34,000	23,000	40,000	26,000	43,000	29,000
70代	65,000	46,000	28,000	48,000	32,000	57,000	39,000
100代	65,000	46,000	28,000	48,000	32,000	57,000	39,000
150代	84,000	51,000	34,000	69,000	42,000	74,000	47,000
200代	97,000	63,000	46,000	86,000	51,000	91,000	60,000

※御本山授与品をお申込みされるお客様は、必ずお手次のお寺様をお知らせください。
御本山に申請する際に必要となります。

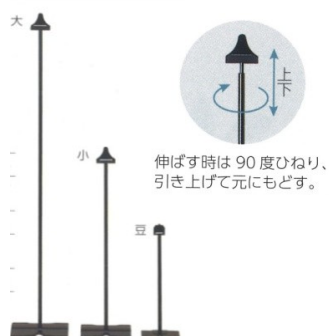

◇ワンタッチ式掛軸台 ◆1本 黒塗日本製 (税込)

型	幅×奥行×高さ	適応掛軸	価格
豆	6×3.0×18.5~31cm	20代~30代	2,160
小	8×5.0×31.0~53cm	30代~100代	2,484
大	9×5.5×53.0~94cm	100代~200代	4,860

◇大谷派用 白地法名軸

※金襴・緞子の織柄は裂の廃版等で止むを得ず変更となることもあります



本金襴
最上品



本金襴
極上品



本金襴
特製品



上金襴



緞子

●カタログ内の写真画像は印刷の特性上、現品と色彩が異なる場合がございますので、ご了承ください

大谷派用 白地法名軸

◇白地法名軸 一幅価格

※消費税込価格 平成30年

	本 金			上 金	緞 子	並 金
	最 上	極 上	特 製			
20代	14,300	12,700	6,950	4,450	3,600	2,000
30代	14,300	12,700	6,950	4,450	3,600	2,000
50代	15,000	13,700	7,550	5,050	4,000	2,150
70代	19,600	17,900	11,400	5,350	4,750	3,000
100代	23,200	20,900	13,300	6,050	5,000	3,500
150代	30,300	28,200	18,900	9,050	6,550	5,400
200代	37,100	33,300	23,200	11,500	9,000	7,500
300代	58,900	53,900	39,500	14,700	12,300	11,000

※八藤鋳/法輪鋳 各1個 240円

※書道家・字書き屋 5,500円

※本尊仕立ては院号法名表装の価格となります

◇院号法名表装 一幅価格

※消費税込価格 平成30年

	本 金			上 金	緞 子	並 金
	最 上	極 上	特 製			
20代	14,300	12,700	8,700	5,500	4,200	2,600
30代	14,300	12,700	8,700	5,500	4,200	2,600
50代	15,000	13,700	10,000	6,400	5,200	2,750
70代	19,600	17,900	14,600	7,300	6,100	3,740
100代	23,200	20,900	18,300	8,000	6,800	4,290
150代	30,300	28,200	23,600	11,800	9,100	6,380
200代	37,100	33,300	28,800	14,500	12,200	8,800
300代	58,900	53,900	46,400	20,000	17,300	14,300

お買上げ商品合計が **15,000円(税込)以上** で **送料無料** です。

※御本山授与品は合計金額対象外です。

※弊社のお掛軸は **すべて京都の表具師が完全手仕事で表具** しているお掛軸です。

※ **本金・上金・緞子** をご注文のお客様には **掛軸鋳をサービス** 致します。c

●カタログ内の写真画像は印刷の特性上、現品と色彩が異なる場合がございますので、ご了承ください